

SISTEMA DEI VINCOLI

- Contorno comunale
- Limite rispetto cimiteriale
- Fascio di rispetto stradale
- Limite rispetto elettrodotti
- Centri Storici
- Ambito territoriale estensivo ATEg30
- Fascio di rispetto del Reticolo Idrico
- Area a potenziale archeologico
- Linee confinamento urbanizzato (Fonte: PFCF)
- Invaso di laminazione torrente Lesina
- Arginatura e stabilizzo di servizio Invaso di laminazione torrente Lesina

BENI IMMOBILI D'INTERESSE STORICO-ARTISTICO (Fonte PFCF)

- Torre (architettura fortificata)
- Palazzo, Villa
- ⊕ Chiesa (Chiesa di S. Maria Assunta)
- ⊕ Asili di censuolatori
- Fonte PFCF: Patrimonio base-Carta forestale
- Aree di rispetto (150m) di fiumi, torrenti, corsi d'acqua pubblici e relative sponde (Fonte SBA)

AREE DI SALVAGUARDIA DELLE CATTAPIONI AD USO IDROPOTABILI

- Pozzo e relativa fascia di tutela assorbita di 10m da pozzo per uso idropotabile. D.lgs. 152/2006 art. 94; D.G.R. n°6/15137/1996 e D.G.R. n°7/12493/2003
- Limite dell'area di 400G di pozzo per uso idropotabile. D.lgs. 152/2006 art. 94; D.G.R. n°6/15137/1996 e D.G.R. n°7/12493/2003

N.B. Oltre agli edifici vincolati individuati nella presente cartografia, i beni immobili che presentano interesse artistico, storico, archeologico o etnoantropologico, appartenenti allo Stato, alle Regioni, agli enti pubblici territoriali, nonché ad ogni altro ente ed istituto pubblico e a persone giuridiche private senza fine di lucro, in possesso di enti ecclesiastici, ovinamente riconosciuti, si considerano che sono opere di valore non più vivente e la cui esecuzione risale ad altre settori, sono sottoposti a vincolo di tutela dalle disposizioni della parte II del D.lgs. 42/2004 (Codice dei beni culturali) fino a quando non sia effettuata la verifica di sussistenza di cui al comma 2 art. 10 del medesimo Codice.

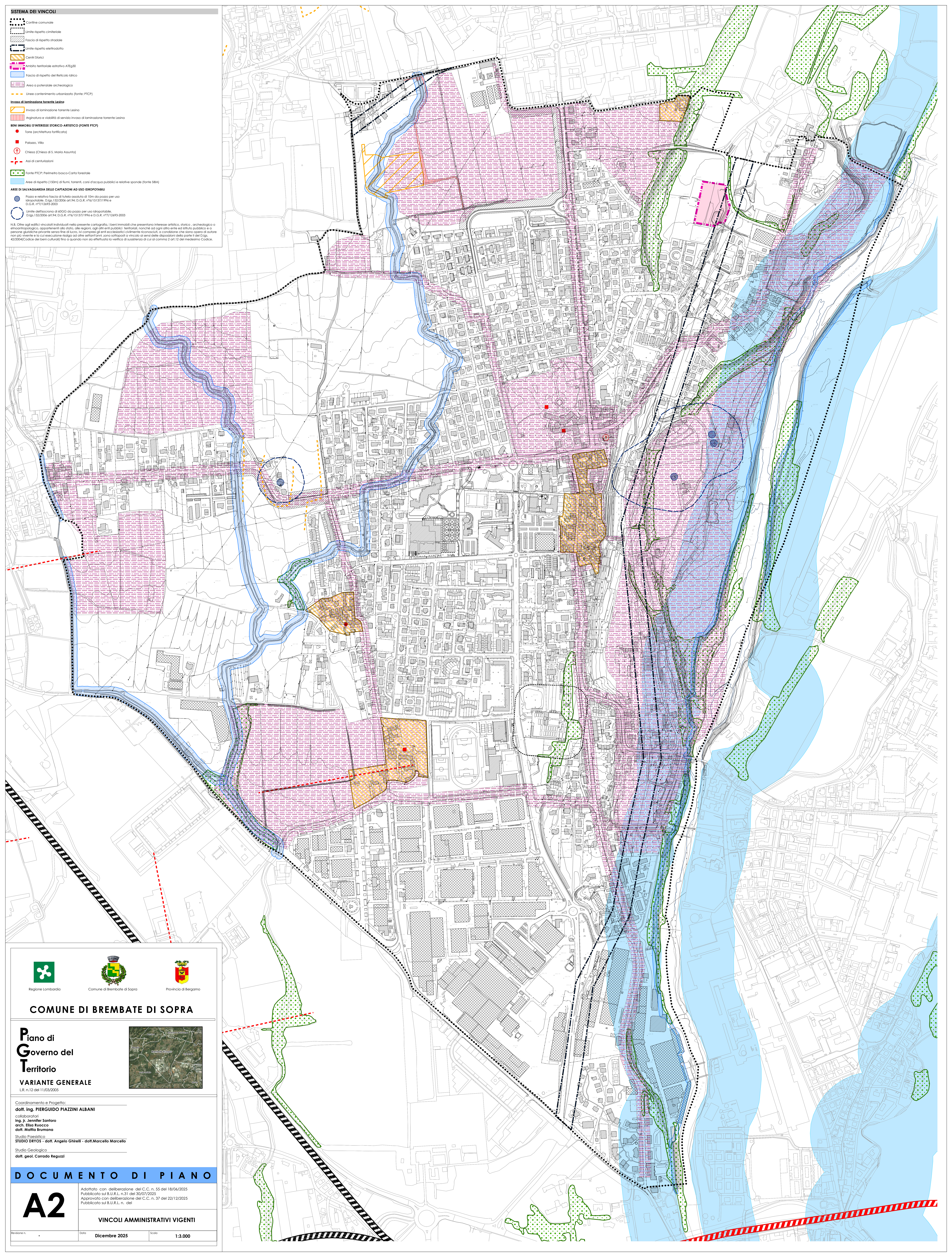





COMUNE DI BREMBATE DI SOPRA

Piano di
Governo del
Territorio



VARIANTE GENERALE

L.R. n.12 del 11/03/2005

Coordinamento e Progetto:
dott. Ing. **PIERGUIDO PIAZZINI ALBANI**

collaboratori:
Ing. Jr. Jennifer Santoro
arch. Elia Ruocco
dott. Mattia Brunano

Studio Progettista:
STUDIO DRYOS - dott. Angelo Ghirelli - dott. Marcello Marcello

Studio Geologico:
dott. geol. **Corrado Reguzzi**

DOCUMENTO DI PIANO

A2

Adottato con deliberazione del C.C. n. 55 del 18/06/2025
 Pubblicato sul B.U.R.L. n. 31 del 30/07/2025
 Approvato con deliberazione del C.C. n. 37 del 22/12/2025
 Pubblicato sul B.U.R.L. n. del

VINCOLI AMMINISTRATIVI VIGENTI

Revisione n. -	Data Dicembre 2025	Scala 1:3.000
----------------	------------------------------	-------------------------