



Regione Lombardia



Comune di Brembate di Sopra



Provincia di Bergamo

# COMUNE DI BREMBATE DI SOPRA

## Piano di Governo del Territorio

### VARIANTE GENERALE

L.R. n.12 del 11/03/2005

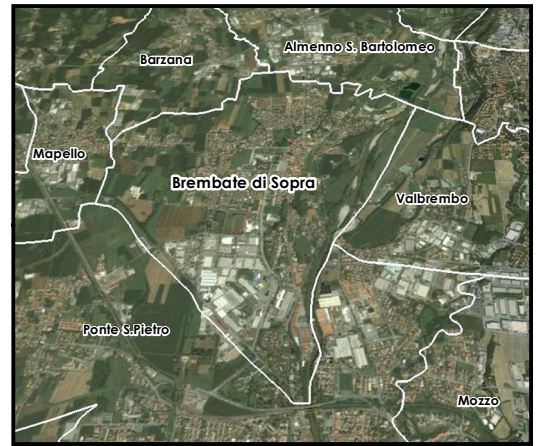

Coordinamento e Progetto:

**dott. ing. PIERGUIDO PIAZZINI ALBANI**

collaboratori

**ing. jr. Jennifer Santoro**

**arch. Elisa Ruocco**

**dott. Mattia Brumana**

Studio Paesistico

**STUDIO DRYOS - dott. Angelo Ghirelli - dott. Marcello Marcello**

Studio Geologico

**dott. geol. Corrado Reguzzi**

# PIANO DELLE REGOLE

# All.3

Adottato con deliberazione del C.C. n. 55 del 18/06/2025  
Pubblicato sul B.U.R.L. n.31 del 30/07/2025  
Approvato con deliberazione del C.C. n. 37 del 22/12/2025  
Pubblicato sul B.U.R.L. n. del

## EDIFICI IN AMBITO AGRICOLO SCHEDATURA

Revisione n.

Data

**Dicembre 2025**

Scala



Comune di **BREMBATE DI SOPRA**  
**PIANO DI GOVERNO DEL TERRITORIO**  
 Indagine sull'ambito agricolo

Nomenclatura  
**AA**

scheda di rilevazione n.  
**1**



**VALORE ARCHITETTONICO DELL'EDIFICIO**

Tipologico  
 In contrasto con l'ambiente  
 Nuova/recente costruzione

**NUMERO DEI PIANI**

Fuori terra n. 1  
 Interrati n.



**DESTINAZIONE D'USO**

**RESIDENZA**

Civile  
 Rurale  
 Edifici dismessi

**NON RESIDENZIALI**

Stalla  
 Agriturismo  
 Deposito  
 Casello  
 Servizi  
 Cantiere  
 Ricettiva  
 Altro

**STATO DI CONSERVAZIONE**

Pessimo  
 Buono  
 Mediocre

**ELEMENTI DI CONTRASTO**

**CONCESSIONI/AUTORIZZAZIONI  
 CONDONO EDILIZIO**

**NOTE**

Comune di **BREMBATE DI SOPRA**  
**PIANO DI GOVERNO DEL TERRITORIO**  
Indagine sull'ambito agricolo

Nomenclatura

**CA**

scheda di  
rilevazione n.

**2**



**VALORE ARCHITETTONICO DELL'EDIFICIO**

- Tipologico  
 In contrasto con l'ambiente  
 Nuova/recente costruzione

**NUMERO DEI PIANI**

- Fuori terra n. 1  
 Interrati n.

**DESTINAZIONE D'USO**

**RESIDENZA**

- Civile  
 Rurale  
 Edifici dismessi

**NON RESIDENZIALI**

- Stalla  
 Deposito  
 Servizi  
 Ricettiva  
 Agriturismo  
 Casello  
 Cantiere  
 Altro

**STATO DI CONSERVAZIONE**

- Pessimo  
 Mediocre  
 Buono

**ELEMENTI DI CONTRASTO**

**CONCESSIONI/AUTORIZZAZIONI  
CONDONO EDILIZIO**

**NOTE**

Comune di **BREMBATE DI SOPRA**  
**PIANO DI GOVERNO DEL TERRITORIO**  
Indagine sull'ambito agricolo

Nomenclatura  
**AA**

scheda di  
rilevazione n.  
**3**

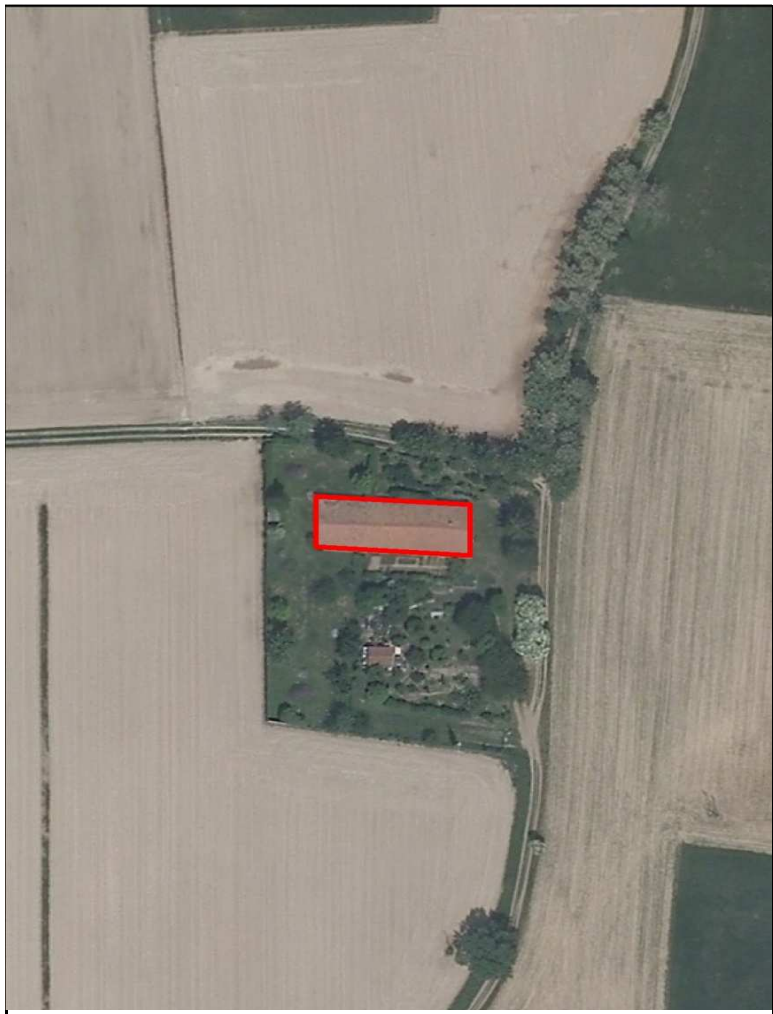

**VALORE ARCHITETTONICO DELL'EDIFICIO**

Tipologico  
 In contrasto con l'ambiente  
 Nuova/recente costruzione

**NUMERO DEI PIANI**

Fuori terra n. 1  
 Interrati n.



**DESTINAZIONE D'USO**

**RESIDENZA**

Civile  
 Rurale  
 Edifici dismessi

**NON RESIDENZIALI**

Stalla  
 Deposito  
 Servizi  
 Ricettiva

Agriturismo  
 Casello  
 Cantiere  
 Altro

**STATO DI CONSERVAZIONE**

Pessimo  
 Buono  
 Mediocre

**ELEMENTI DI CONTRASTO**

**CONCESSIONI/AUTORIZZAZIONI  
CONDONO EDILIZIO**

**NOTE**

Comune di **BREMBATE DI SOPRA**  
**PIANO DI GOVERNO DEL TERRITORIO**  
Indagine sull'ambito agricolo

Nomenclatura

**AA**

scheda di  
rilevazione n.

**4**



**VALORE ARCHITETTONICO DELL'EDIFICIO**

- Tipologico  
 In contrasto con l'ambiente  
 Nuova/recente costruzione

**NUMERO DEI PIANI**

- Fuori terra n. 1  
 Interrati n.



**DESTINAZIONE D'USO**

**RESIDENZA**

- Civile  
 Rurale  
 Edifici dismessi

**NON RESIDENZIALI**

- Stalla  
 Deposito  
 Servizi  
 Ricettiva  
 Agriturismo  
 Casello  
 Cantiere  
 Altro

**STATO DI CONSERVAZIONE**

- Pessimo  
 Mediocre  
 Buono

**ELEMENTI DI CONTRASTO**

Deposito di materiale sparso per tutta l'area di pertinenza

**CONCESSIONI/AUTORIZZAZIONI  
CONDONO EDILIZIO**

**NOTE**

Riorganizzazione dell'area esterna

Comune di **BREMBATE DI SOPRA**  
**PIANO DI GOVERNO DEL TERRITORIO**  
Indagine sull'ambito agricolo

Nomenclatura  
**RR**

scheda di  
rilevazione n.  
**5**



**VALORE ARCHITETTONICO DELL'EDIFICIO**

Tipologico  
 In contrasto con l'ambiente  
 Nuova/recente costruzione

**NUMERO DEI PIANI**

Fuori terra n. 2  
 Interrati n.



**DESTINAZIONE D'USO**  
**RESIDENZA**

Civile  
 Rurale  
 Edifici dismessi

**NON RESIDENZIALI**

Stalla  
 Agriturismo  
 Deposito  
 Casello  
 Servizi  
 Cantiere  
 Ricettiva  
 Altro

**STATO DI CONSERVAZIONE**

Pessimo  
 Buono  
 Mediocre

**ELEMENTI DI CONTRASTO**

**CONCESSIONI/AUTORIZZAZIONI  
CONDONO EDILIZIO**

**NOTE**

Comune di **BREMBATE DI SOPRA**  
**PIANO DI GOVERNO DEL TERRITORIO**  
Indagine sull'ambito agricolo

Nomenclatura

**AG**

scheda di  
rilevazione n.

**6**

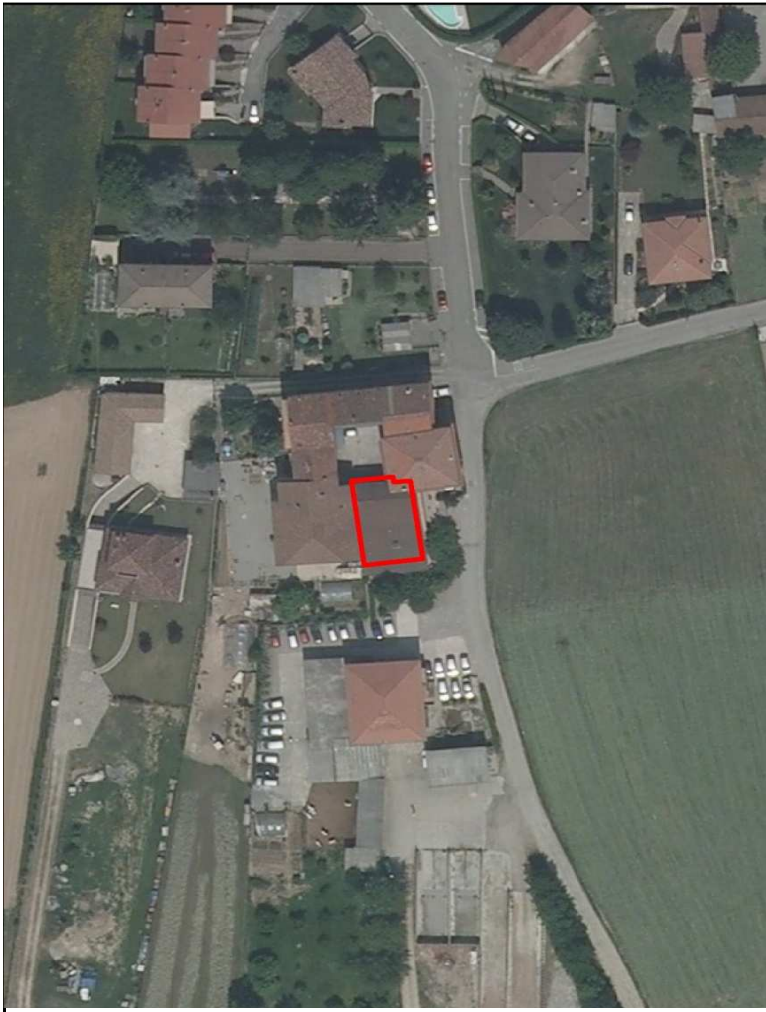

**VALORE ARCHITETTONICO DELL'EDIFICIO**

- Tipologico  
 In contrasto con l'ambiente  
 Nuova/recente costruzione

**NUMERO DEI PIANI**

- Fuori terra n. 2  
 Interrati n.



**DESTINAZIONE D'USO**

**RESIDENZA**

- Civile  
 Rurale  
 Edifici dismessi

**NON RESIDENZIALI**

- Stalla  
 Deposito  
 Servizi  
 Ricettiva  
 Agriturismo  
 Casello  
 Cantiere  
 Altro

**STATO DI CONSERVAZIONE**

- Pessimo  
 Mediocre  
 Buono

**ELEMENTI DI CONTRASTO**

**CONCESSIONI/AUTORIZZAZIONI  
CONDONO EDILIZIO**

**NOTE**

Comune di **BREMBATE DI SOPRA**  
**PIANO DI GOVERNO DEL TERRITORIO**  
Indagine sull'ambito agricolo

Nomenclatura

**AA**

scheda di  
rilevazione n.

**7**



**VALORE ARCHITETTONICO DELL'EDIFICIO**

- Tipologico  
 In contrasto con l'ambiente  
 Nuova/recente costruzione

**NUMERO DEI PIANI**

- Fuori terra n. 2  
 Interrati n.



**DESTINAZIONE D'USO**

**RESIDENZA**

- Civile  
 Rurale  
 Edifici dismessi

**NON RESIDENZIALI**

- Stalla  
 Agriturismo  
 Deposito  
 Casello  
 Servizi  
 Cantiere  
 Ricettiva  
 Altro

**STATO DI CONSERVAZIONE**

- Pessimo  
 Buono  
 Mediocre

**ELEMENTI DI CONTRASTO**

**CONCESSIONI/AUTORIZZAZIONI  
CONDONO EDILIZIO**

**NOTE**

Comune di **BREMBATE DI SOPRA**  
**PIANO DI GOVERNO DEL TERRITORIO**  
Indagine sull'ambito agricolo

Nomenclatura  
**RR**

scheda di  
rilevazione n.  
**8**



**VALORE ARCHITETTONICO DELL'EDIFICIO**

Tipologico  
 In contrasto con l'ambiente  
 Nuova/recente costruzione

**NUMERO DEI PIANI**

Fuori terra n. 1  
 Interrati n.



**DESTINAZIONE D'USO**

**RESIDENZA**

Civile  
 Rurale  
 Edifici dismessi

**NON RESIDENZIALI**

Stalla  
 Deposito  
 Servizi  
 Ricettiva

Agriturismo  
 Casello  
 Cantiere  
 Altro

**STATO DI CONSERVAZIONE**

Pessimo  
 Mediocre  
 Buono

**ELEMENTI DI CONTRASTO**

**CONCESSIONI/AUTORIZZAZIONI  
CONDONO EDILIZIO**

**NOTE**

Comune di **BREMBATE DI SOPRA**  
**PIANO DI GOVERNO DEL TERRITORIO**  
Indagine sull'ambito agricolo

Nomenclatura

**AA**

scheda di  
rilevazione n.

**9**



**VALORE ARCHITETTONICO DELL'EDIFICIO**

- Tipologico  
 In contrasto con l'ambiente  
 Nuova/recente costruzione

**NUMERO DEI PIANI**

- Fuori terra n. 2  
 Interrati n.



**DESTINAZIONE D'USO**

**RESIDENZA**

- Civile  
 Rurale  
 Edifici dismessi

**NON RESIDENZIALI**

- Stalla  
 Agriturismo  
 Deposito  
 Casello  
 Servizi  
 Cantiere  
 Ricettiva  
 Altro

**STATO DI CONSERVAZIONE**

- Pessimo  
 Buono  
 Mediocre

**ELEMENTI DI CONTRASTO**

**CONCESSIONI/AUTORIZZAZIONI  
CONDONO EDILIZIO**

**NOTE**