

ESTRATTO PGT ADOTTATO IL 25/06/2025

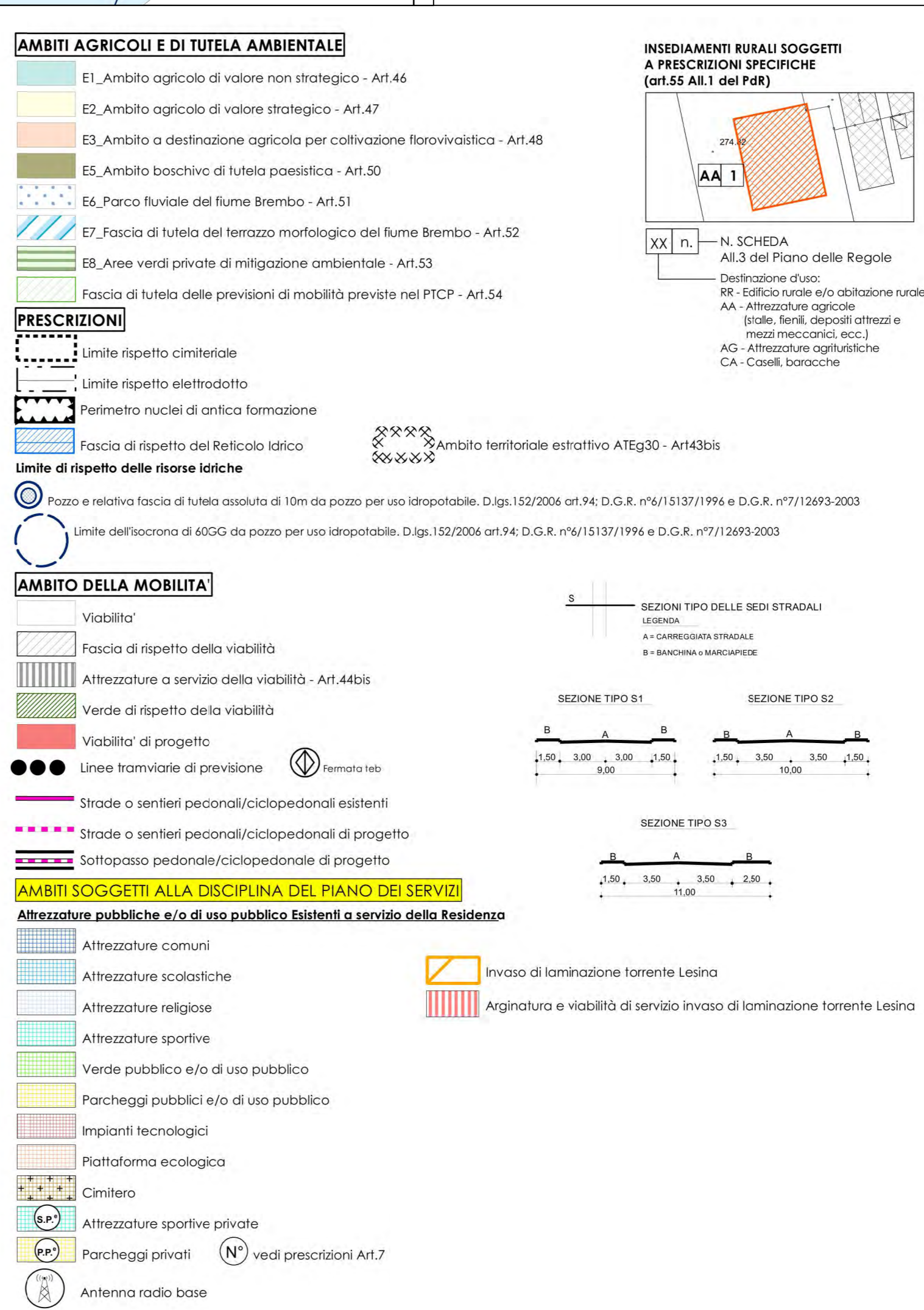
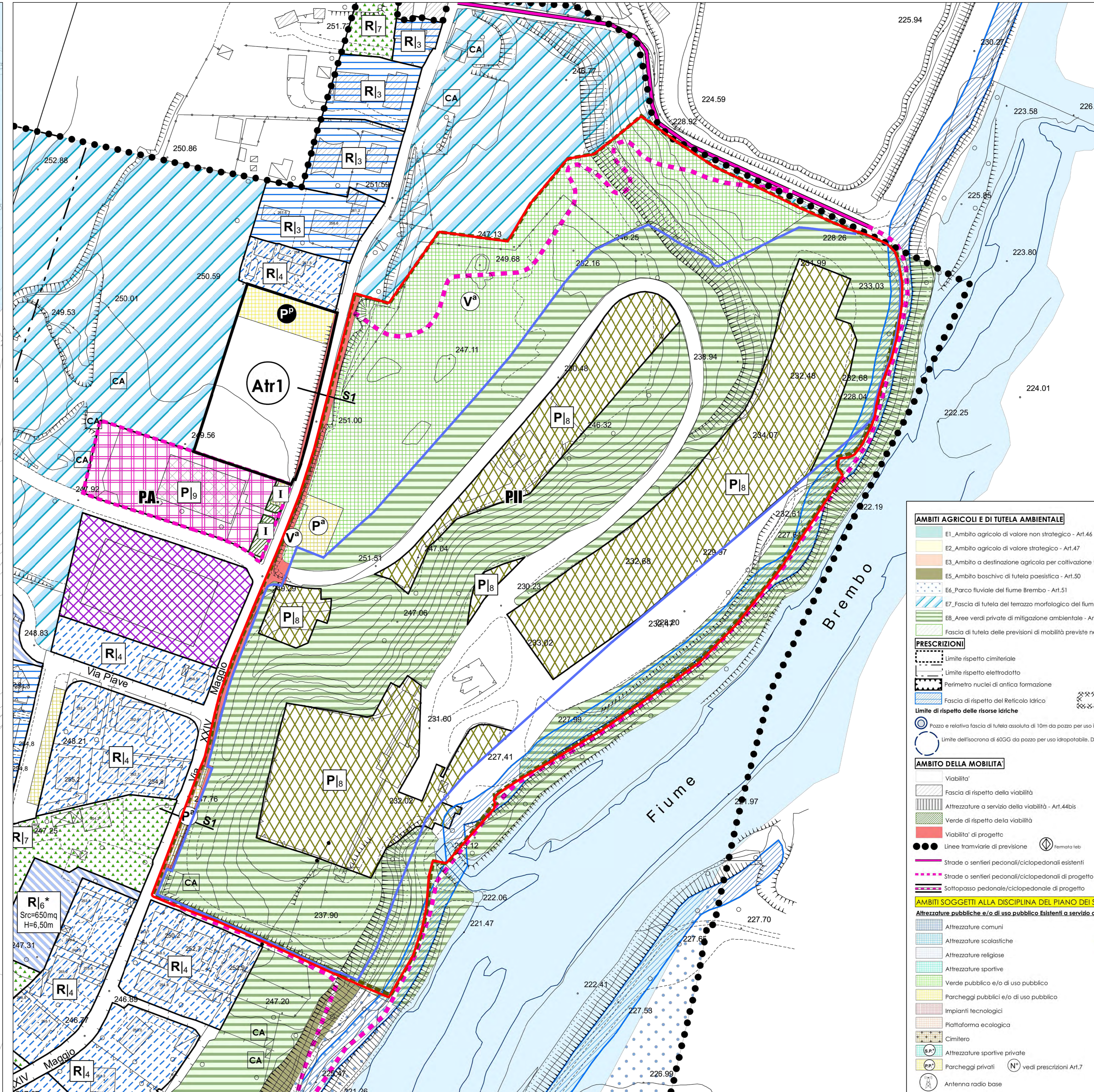
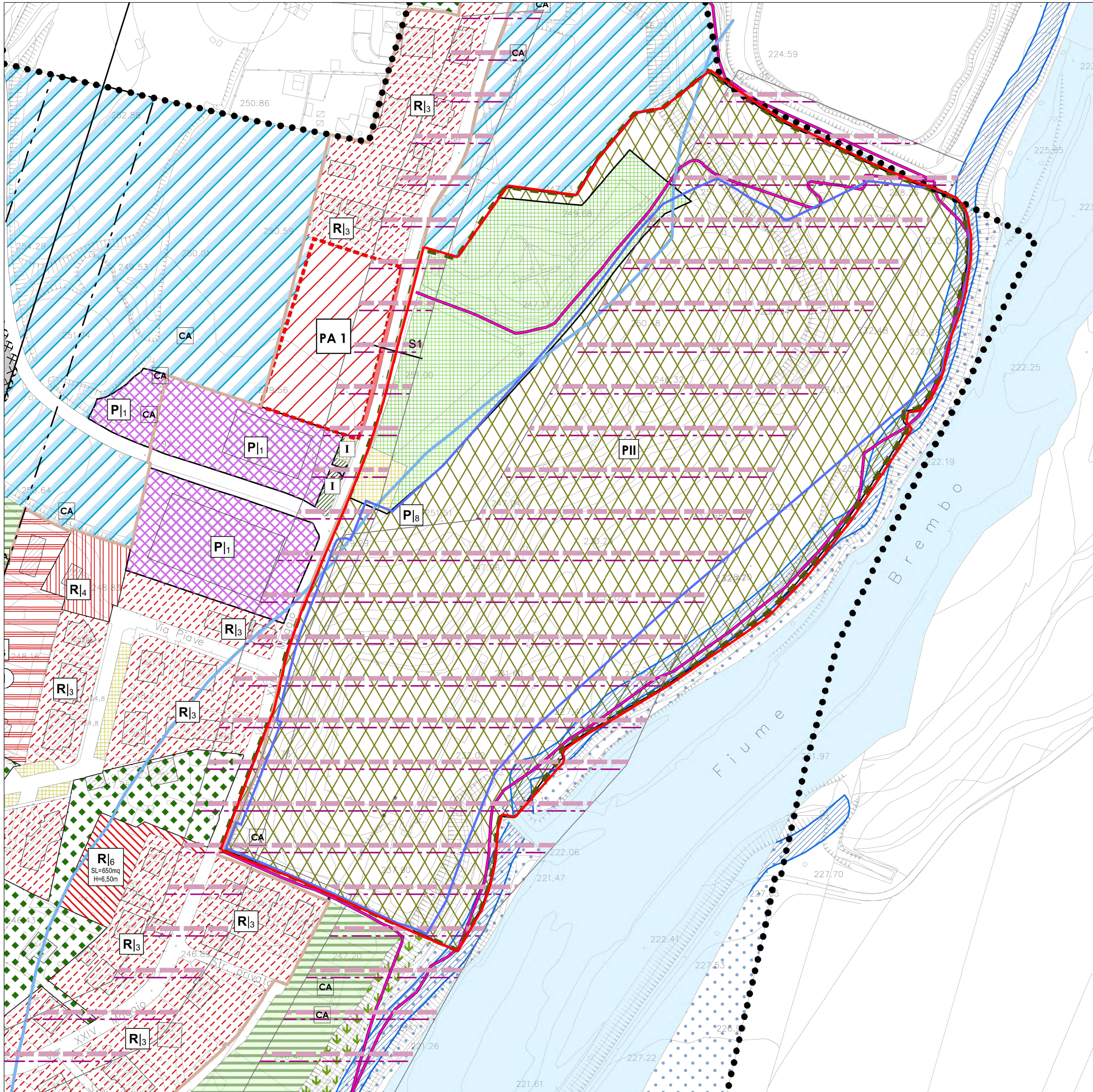

	<p>COMUNE DI BREMBATE DI SOPRA PROVINCIA DI BERGAMO</p>	
<p>VARIANTE</p> <p>PROGRAMMA INTEGRATO DI INTERVENTO</p> <p>"CAVA DI BREMBATE SOPRA"</p>		
<p>RIORGANIZZAZIONE E RIQUALIFICAZIONE COMPARTO PRODUTTIVO "CAVA DI BREMBATE DI SOPRA" CON RIPRISTINO MORFOLOGICO E RECUPERO AMBIENTALE</p>		
<div style="display: flex; align-items: center; justify-content: center;">  <div style="text-align: left;"> <h2 style="color: #0056b3; margin: 0;">RONCELLI</h2> <h3 style="color: #0056b3; margin: 0;">COSTRUZIONI S.R.L.</h3> <p style="color: #0056b3; font-weight: bold; letter-spacing: 2px;">LAVORI EDILI - CIVILI - INDUSTRIALI</p> </div> </div>		
<p>STUDIO TECNICO INGEGNERE DARIO RONCELLI</p> <div style="display: flex; justify-content: space-between;"> <div style="width: 45%;"> <p>Via Lesina, 1/a</p> <p>24030 Brembate Sopra (BG)</p> </div> <div style="width: 50%;"> <p>Tel. 035.620518 Fax 035.620917</p> <p>e-mail: roncellid@iscalcinet.it</p> <p>C.F.: RNCDBA66C074754L</p> </div> </div>		
PROPONENTE:  <div style="clear: both;"></div>	MAGGIO AGGIORNAMENTO: <p>DAGGIO 2025</p> <p>NOVEMBRE 2025</p>	TAVOLA N.: <div style="font-size: 4em; font-weight: bold; text-align: center;">03</div>
ESECUTORE: <p>RONCELLI COSTRUZIONI SRL</p>	SCALA: <p>NAT. 1:10.000</p>	REFERIMENTO FILE <small>Il file è stato generato automaticamente dal software di riferimento e non deve essere utilizzato per la stampa o l'archiviazione del progetto.</small>
PROGETTO / OPERA: <p>RECUPERO "CAVA DI BREMBATE DI SOPRA"</p>	Oggetto della TAVOLA: <p>ESTRATTI PGT</p> <p>- VIGENTE</p> <p>- ADOTTATO IL 05/06/2025</p>	TIMBRO E FIRMA <p>Iscr. Albo Ingegneri Prov. BG n° 18</p>