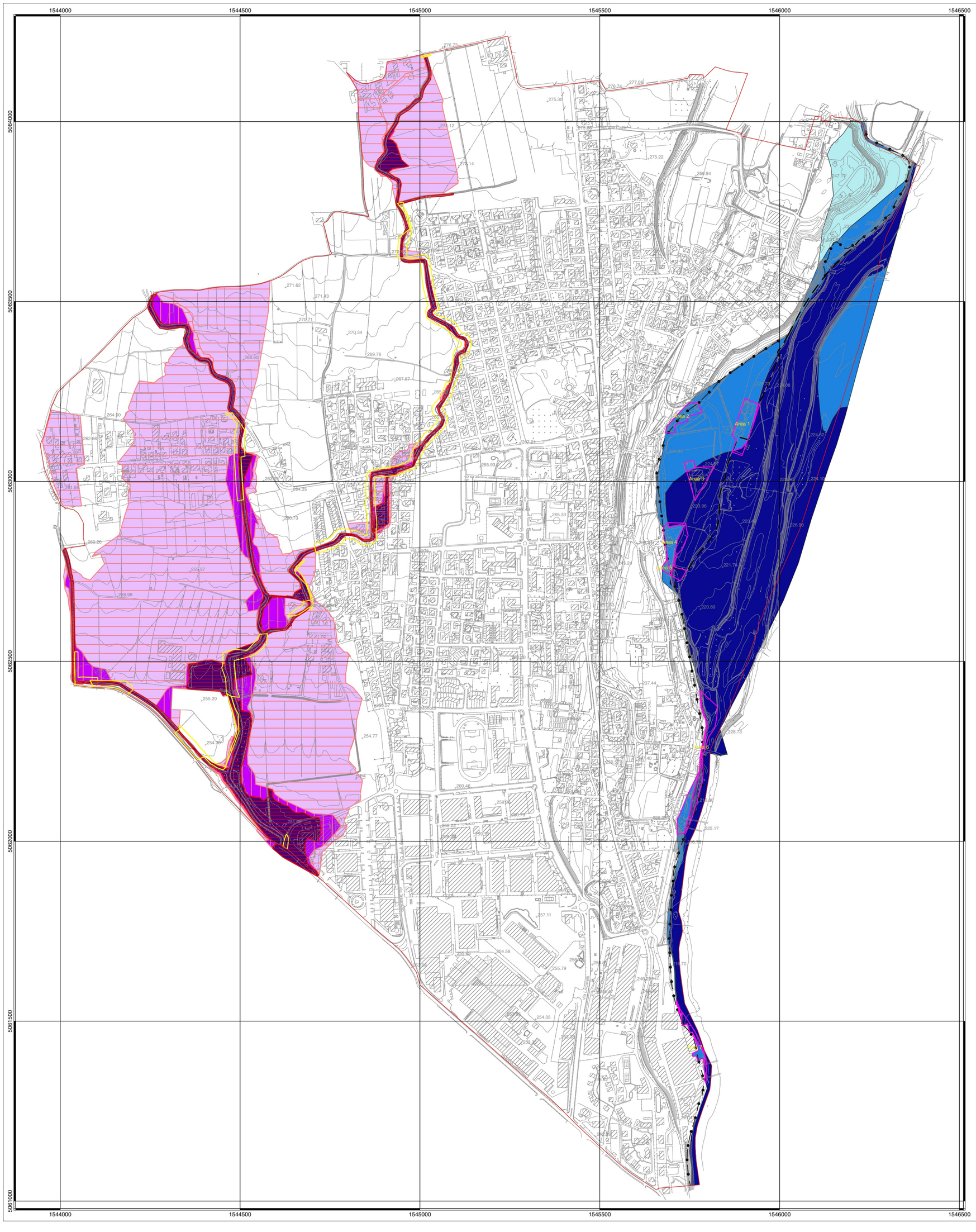

Fasce fluviali - Elaborato 8 del PAI

- Limite tra la Fascia A e la Fascia B
- Limite esterno della Fascia C

Esondazioni e dissesti morfologici di carattere torrentizio - Elaborato 2 del PAI proposta aggiornamento

- Aree a pericolosità molto elevata (Ee)
- Aree a pericolosità elevata (Eb)
- Aree a pericolosità media o moderata (Em)

Aree allagabili PGRA - Ambito territoriale Reticolo Principale (RP)

- Aree P3/H
- Aree P2/M
- Aree P1/L

Aree allagabili PGRA proposta di aggiornamento - Ambito territoriale Reticolo Secondario Collinare Montano (RSCM)

- Aree P3/H
- Aree P2/M
- Aree P1/L
- Aree a rischio idraulico molto elevato R4 del PGRA vigente per il Reticolo Principale (RP) oggetto di valutazione di dettaglio della pericolosità e del rischio idraulico
- Aree a rischio idraulico molto elevato R4 del PGRA vigente per il Reticolo Secondario Collinare Montano (RSCM) oggetto di valutazione di dettaglio della pericolosità e del rischio idraulico
- Limite comunale

COMUNE DI BREMBATE DI SOPRA

PROVINCIA DI BERGAMO

PIANO DI GOVERNO DEL TERRITORIO

COMPONENTE GEOLOGICA, IDROGEOLOGICA E SISMICA

AI SENSI DEI CRITERI ATTUATIVI DELL'ART. 57 DELLA L.R. N. 12 DEL 2005

ELABORATO

CARTA PAI-PGRA

PROPOSTA DI AGGIORNAMENTO AREE IN AMBITO RSCM

TAVOLA: 11b

SCALA: 1:5.000

DATA: Settembre 2025

IL TECNICO

ORDINE DEI GEOLOGI DELLA LOMBARDIA
REGUZZI CORRADO
N° 678

Dott. Geol. Corrado Reguzzi

STUDIO DI GEOLOGIA TECNICA

Via Ventolosa, 2 - 24018 Villa d'Almè (BG) - tel. 035 638 222
reguzzi@reguzzi.it reguzzi@pec.it